

LOCAÇÃO E PLATÔS
Esc.: 1/250

QUADRO DE ÁREAS	
-ÁREA DO TERRENO=	17.950,00m ²
-ÁREA DE INTERFERÊNCIA=	4.594,194 m ² (25,59%)
-ÁREA PERMEÁVEL DO TERRENO =	5.849,862m ² (32,58%)
-ÁREA PERMEÁVEL DE ÁREA DE INTERFERÊNCIA =	1.920,42 (32,82%)
-ÁREA DE GRAMA A EXECUTAR=	727,867m ²
- ÁREA CONSTRUÍDA TOTAL=	881,85m ²
- Centro de Convivência=	94,35m ²
- Quadra Poliesportiva=	787,50m ²
- EQUIPAMENTOS ESPORTIVOS EXISTENTES =	6.836,65m ²
- Campo de Futebol Society =	1.500,00m ²
- Campão de Futebol =	3.800,00m ²
- LAZER E CIRCULAÇÃO=	1.035,83m ²
- Play-ground=	76,33m ²
- Destinada à Terceira Idade=	301,71m ²
- Circulação=	657,79m ²
- Circ. área de interferência =	259,103m ²
- APOIO =	934,455m ²
- Estacionamento =	934,455m ²

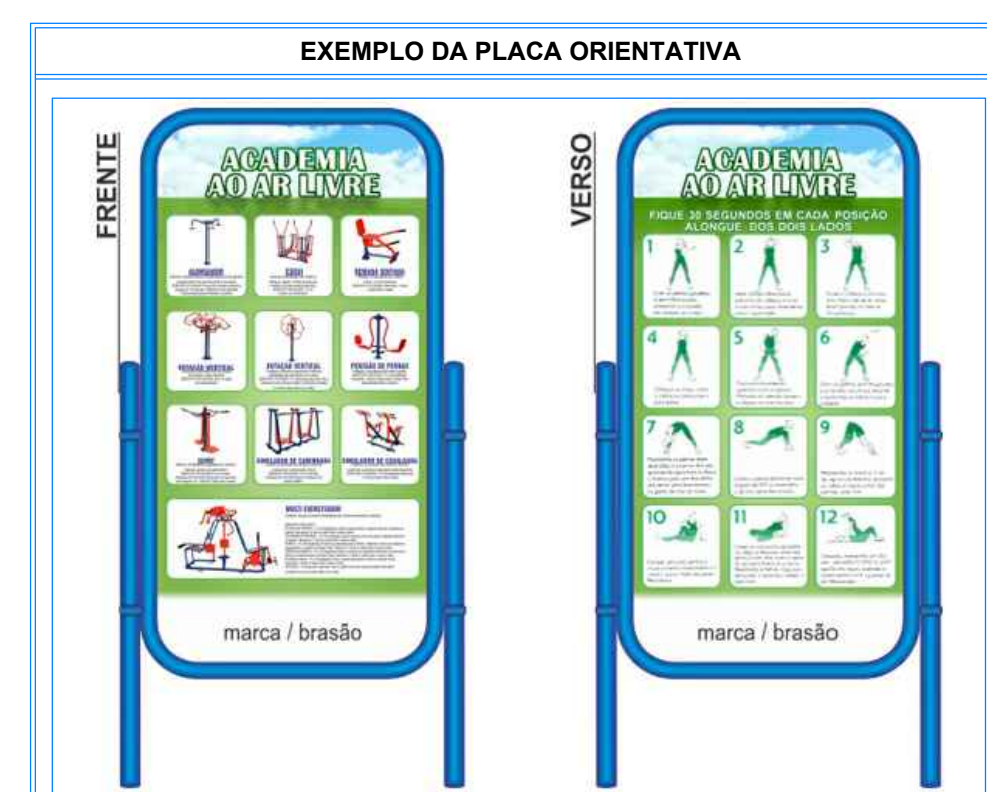
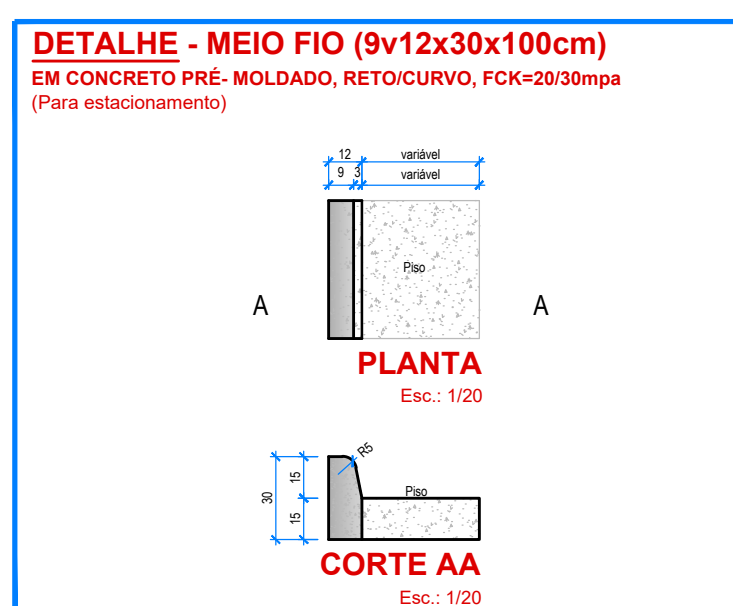
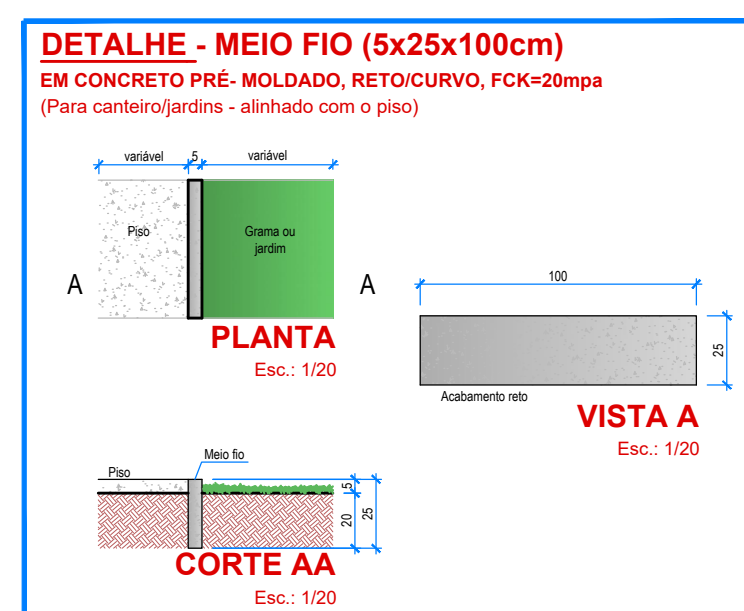
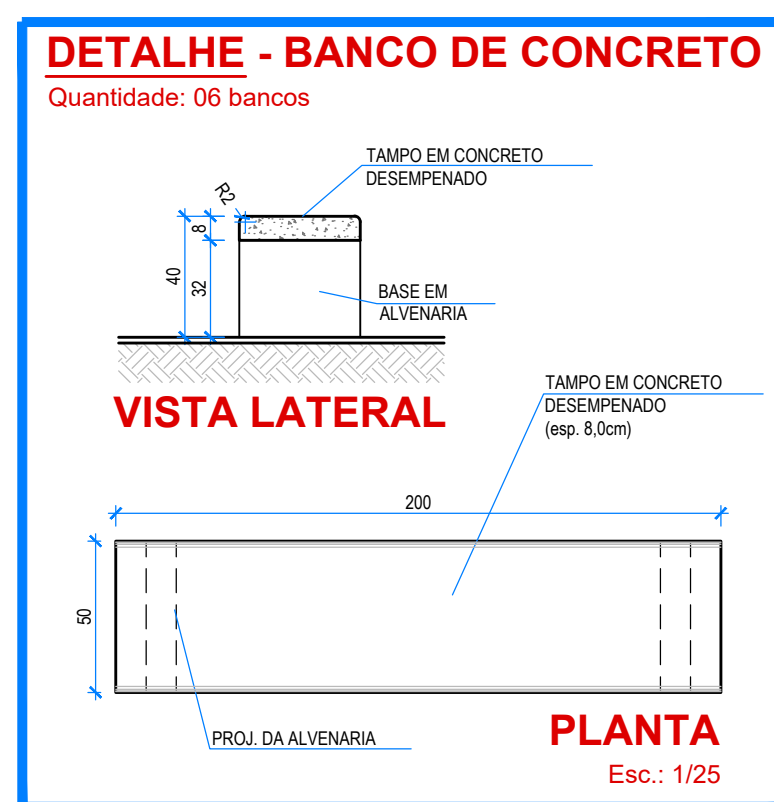

Função: Placa orientativa que descreve o modo de utilização dos aparelhos, o alongamento adequado a ser realizado antes e depois dos exercícios e diversas outras informações importantes.
Dimensões: altura: 200cm x largura: 100cm
Observação: A programação visual / layout da placa será fornecida pelo FABRICANTE.

Esc.: 1/150

PREFEITURA MUNICIPAL DE GOIÂNIA
SECRETARIA MUNICIPAL DE INFRAESTRUTURA E SERVIÇOS PÚBLICOS - SEINFRA
DIRETORIA DE POLÍTICAS E PROGRAMAÇÃO DE OBRAS PÚBLICAS
GERÊNCIA DE ESTUDOS E PROJETOS

OBRA: PRAÇA ESPORTIVA MORADA DO SOL IMPLANTAÇÃO

UBR: ADMINISTRAÇÃO PÚBLICA MUNICIPAL
GESTÃO DE INSTALAÇÃO ESPORTIVA
1 PAVILHÃO - TERREO
LOCAL: AVENIDA MANGALÔ COM RUAS ROSCILER, ALORA E PRAÇA ANTARES, APIM 03 E 04 - RESIDENCIAL MORADA DO SOL, GOIÂNIA - GOIÁS

GESTORIA RESPONSÁVEL: SECRETARIA MUNICIPAL DE ESPORTE E LAZER

AUTORIA DO PROJETO: *Jemima B. de Carvalho*
Arq. JEMIMA BOTELHO DE CARVALHO - CAU/GO A114784-6
SECRETARIA MUNICIPAL DE INFRAESTRUTURA E SERVIÇOS PÚBLICOS - SEINFRA

CONTEÚDO: **Locação Platôs**
Quadro de Áreas
Detalhes

QUADRO DE ÁREAS			
Área do Total Terreno =	17.950,00m ²	Área Total a Construir =	881,85m ²
Área Total Permeável =	5.849,862m ² (32,58%)	Construir - Centro de Convivência =	94,35m ²
Área de Interferência =	4.594,194 m ² (25,59%)	Construir - Quadra Coberta =	787,50m ²
Área Permeável da Área de Interfer. =	1.920,42 (32,82%)	Área de Grama total a Executar =	727,04m ²

ARQUIVO DIGITAL: 01 - Projeto Final e Produzido: Sec. Esporte e Lazer/ Pq Juvenidade Morada do Sol RPP 2019/ Arq SEMEL
Projeto: Praça Esportiva Morada do Sol - RPP 2019/ Arq SEMEL

APPROVAÇÃO: _____

NUM. PROJ.: 01 DESENHO: GOIÂNIA DATA: DEZEMBRO 2019

**-ARQUITETURA-
IMPLANTAÇÃO**

PRANCHAS: **2/2**
ESCALA: Indicada