

**LOCAÇÃO E IMPLANTAÇÃO GERAL**  
Esc.: 1/250

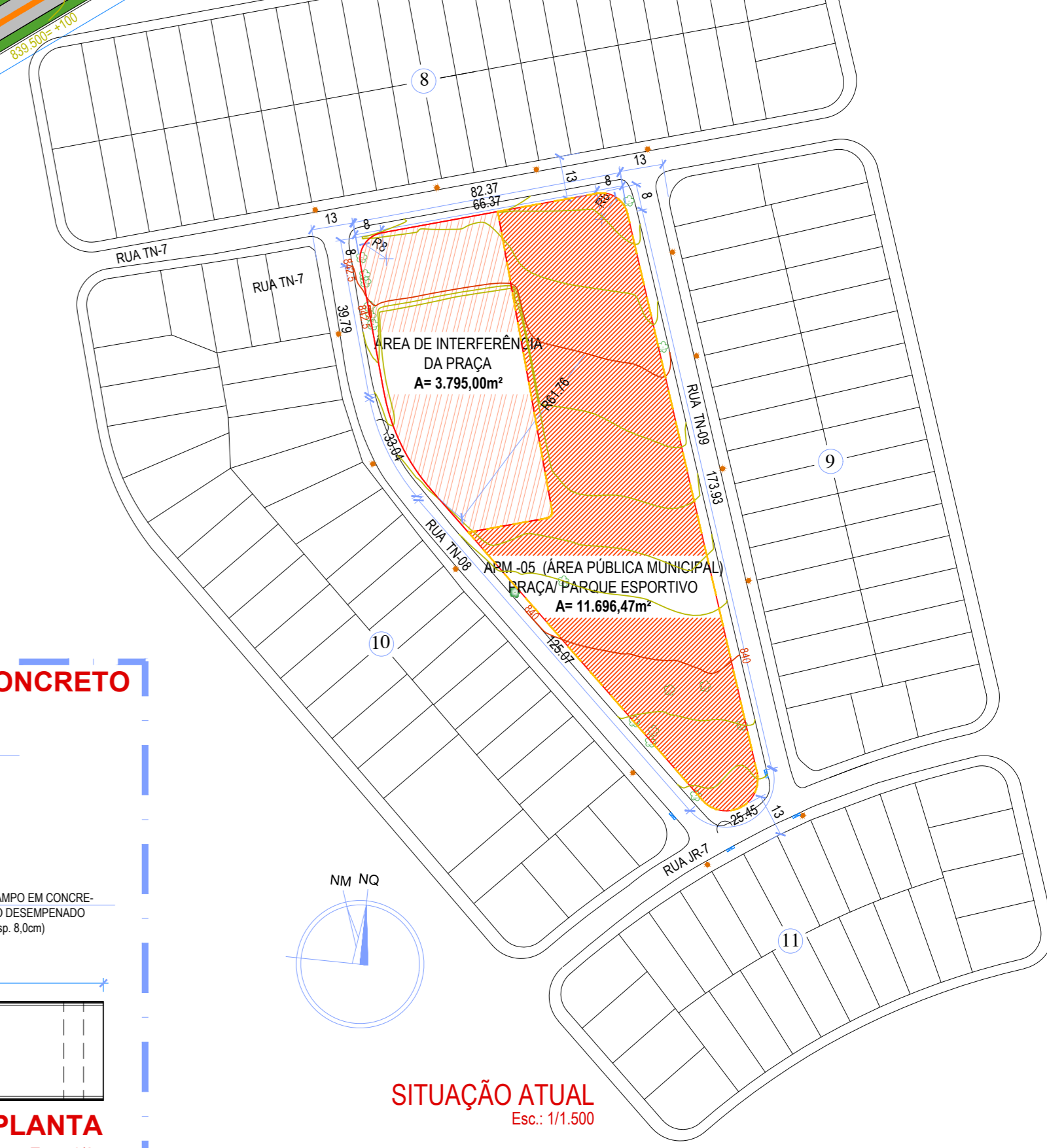

**QUADRO DE ÁREAS**

ÁREA DO TERRENO=	11.696,47m²
ÁREA DE INTERFERÊNCIA=	3.795,00m²
ÁREA PERMEÁVEL=	992,13m² (26%)
ÁREA CONSTRUÍDA TOTAL=	881,85m²
- Centro de Convivência=	94,55m²
- Quadra Poliesportiva=	787,50m²
EQUIPAMENTOS ESPORTIVOS=	923,57m²
- Pista de Caminhadas=	923,57m²
- (sem quadra poliesportiva)	
LAZER E CIRCULAÇÃO=	1.318,78m²
- Área de Convivência Praça dos Esportistas=	
- Circulação=	
APOIO=	649,40m²
- Estacionamento=	649,40m²

**DETALHE - BANCO DE CONCRETO**

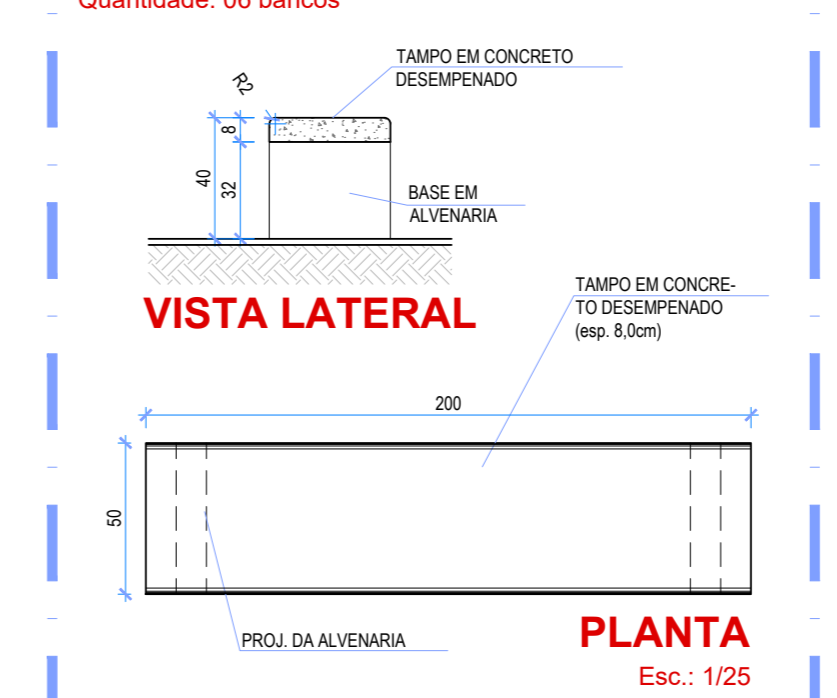

**DETALHE - MEIO FIO (9x12x30x100cm)**  
EM CONCRETO PRÉ- MOLDADO, RETO/CURVO FCK=20/30mpa (Para estacionamento)

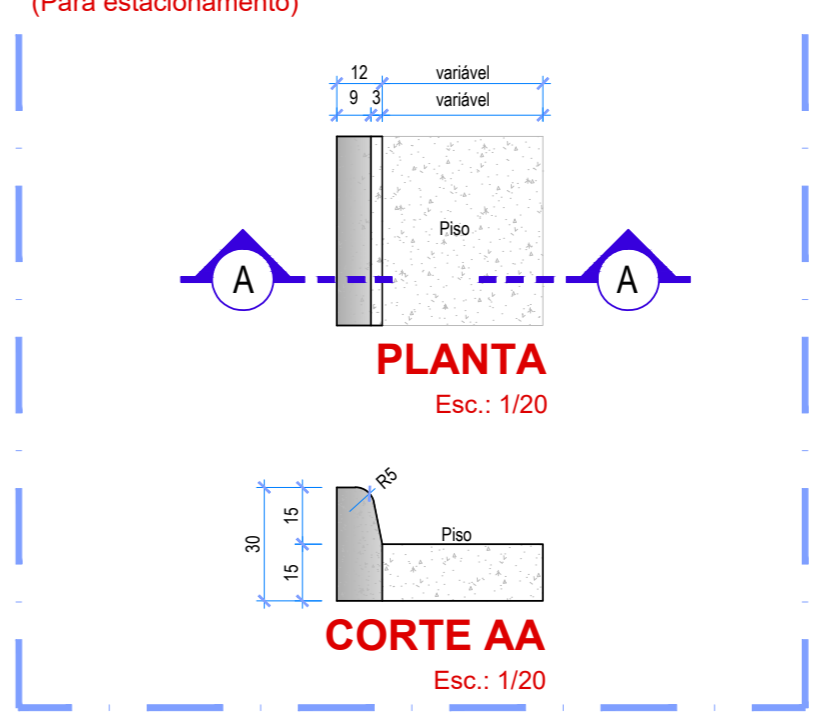

**DETALHE - MEIO FIO (5x25x100cm)**  
EM CONCRETO PRÉ- MOLDADO, RETO/CURVO, FCK=20mpa (Para canteiro/jardim - alinhado com o piso)

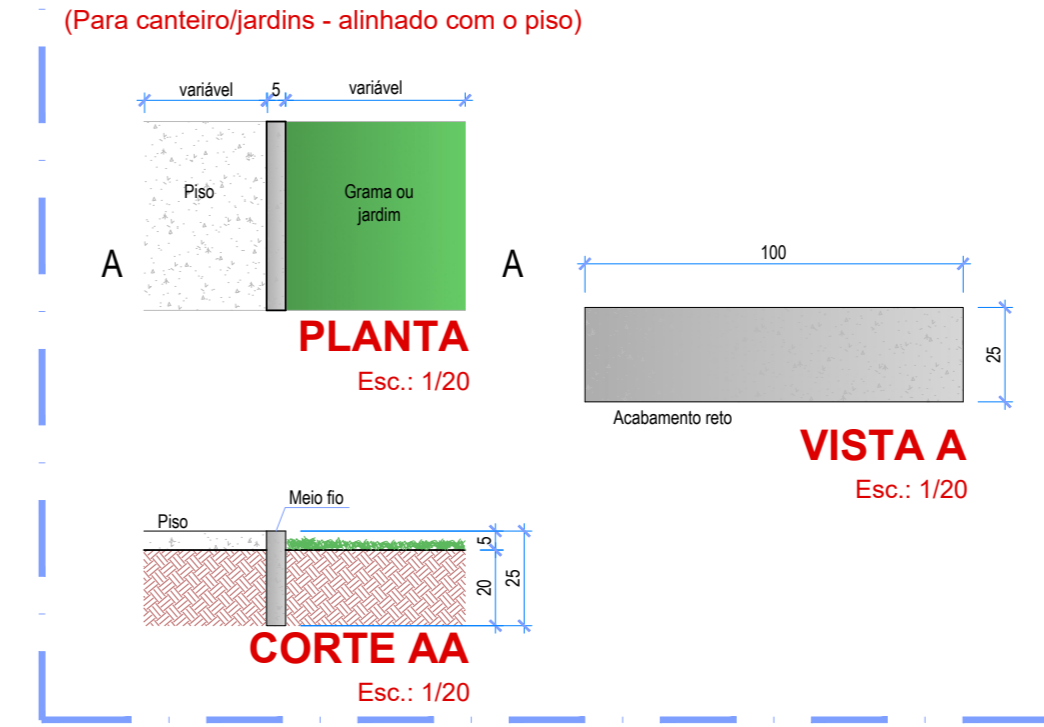

**LEGENDA EQUIPAMENTOS A.T.I. (ACADEMIA DA TERCEIRA IDADE)**

- ESQUI TRIPLO	- ROTAÇÃO DIAGONAL DUPLO
- SURF DUPLO	- SIMULADOR DE CAVALGADA TRIPLO
- REMADA SENTADA INDIVIDUAL	- PRESSÃO DAS PERNAS TRIPLO
- MULTI-EXERCITADOR	- ALONGADOR TRIPLO
- ROTAÇÃO VERTICAL DUPLO	- SIMULADOR DE CAMINHADA TRIPLO

**IMPLANTAÇÃO PRAÇA - ESPECIFICAÇÕES**

TIPOLOGIA	REPRESENTAÇÃO	QUANTITATIVO
GRAMA BATATAS (em placas)		A= 992,13m²
CONCRETO DESEMPENADO (e=5cm / FCK min. de 20MPa)		A= 1.318,78m²
PAVIMENTO ASFÁLTICO (e=3cm)		649,40 m²
MEIO FIO DE CONCRETO 9x12x30x100cm (altura de 15cm e FCK min. de 30MPa)		104,18 m
MEIO FIO DE CONCRETO 5x25x100cm (altura de 10cm e FCK min. de 20MPa)		396,06 m

(OBS.: tentar conservar as árvores existentes no local)

**CALÇADA - ESPECIFICAÇÕES**

TIPOLOGIA	REPRESENTAÇÃO	QUANTITATIVO
GRAMA BATATAS (em placas)		A= 617,58m²
CONCRETO DESEMPENADO (e=5cm / FCK min. de 20MPa) CALÇADA - REBAIXOS		A= 642,22m²
PISO TÁTIL DE ALERTA EM LADRILHO HIDRÁULICO (25cmx25cmx3cm)		178 unidades
PISO TÁTIL DIRECIONAL EM LADRILHO HIDRÁULICO (25cmx25cmx3cm)		2.013 unidades
RETRABAR ÁRVORES EXISTENTE (ver projeto)		11 unidades

**EXEMPLO DA PLACA ORIENTATIVA**

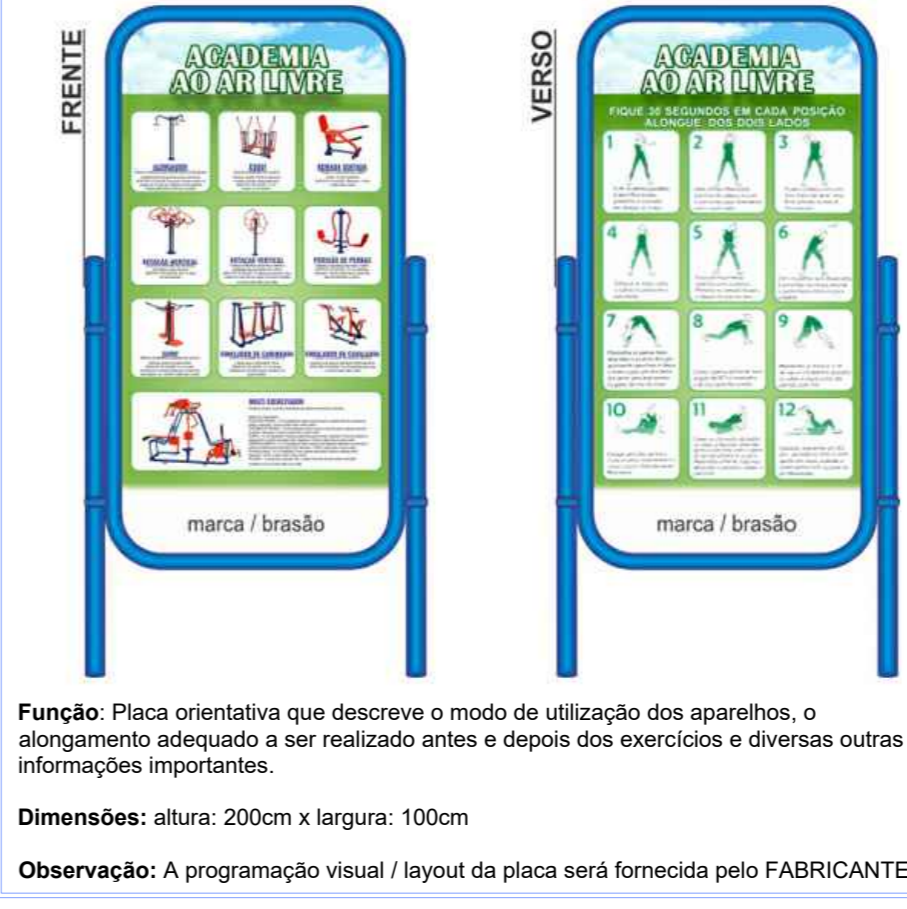

**PREFEITURA MUNICIPAL DE GOIÂNIA**  
SEINFRA - SECRETARIA MUNICIPAL DE INFRAESTRUTURA E SERVIÇOS PÚBLICOS  
DIRETORIA DE POLÍTICAS E PROGRAMAÇÃO DE OBRAS PÚBLICAS - GERÊNCIA DE ESTUDOS E PROJETOS

**OPERAÇÃO**  
**PRAÇA ESPORTIVA TEMPO NOVO**  
**IMPLANTAÇÃO**

USO: ADMINISTRAÇÃO PÚBLICA MUNICIPAL  
GESTÃO DE INSTALAÇÃO ESPORTIVA  
PAVIMENTO TERREO

LOCAL: RUAS TN-07, TN-08, TN-09 E JR-07 - APR-01 - RESIDENCIAL TEMPO NOVO, GOIÂNIA - GOIÁS

GESTORIA RESPONSÁVEL: SECRETARIA MUNICIPAL DE ESPORTE E LAZER

AUTORIA DO PROJETO: Arq. LUDMILA MUTAO MOREIRA - CAU/GO 48.857-4  
SECRETARIA MUNICIPAL DE INFRAESTRUTURA E SERVIÇOS PÚBLICOS - SEINFRA

CONTEÚDO: Planta de Situação  
Localização e Implantação Geral  
Localização Plátos  
Legendas, Quadro de Áreas e Detalhes

FRANCA: 1/2

ESCALA: Indicar

**QUADRO DE ÁREAS**

Área do Terreno =	11.696,47m²	Área total a Construir =	881,85m²
Área de Interferência =	3.795,00m²	Construir - Centro de Convivência =	94,55m²
Área Permeável =	992,13m² (26%)	Construir - Quadra Coberta =	787,50m²

APROVAÇÃO: \_\_\_\_\_

DATA: AGOSTO 2016

OBS.: POR SE TRATAR DE UMA OBRA CUJA EXECUÇÃO SE DARÁ POR EMPREITADA, O R.T. SERÁ DEFINIDO APÓS A LICITAÇÃO DA MESMA. PORTANTO, SERÃO APROVADAS APENAS AS PLANTAS, FICANDO A EMISSÃO DO ALVARÁ DE CONSTRUÇÃO PARA QUANDO FOR ANEXADO AOS AUTOS À ART DE EXECUÇÃO PELA OBRA!