PREFEITURA DE GOIÂNIA
Segov/Casa Civil

ORGANOGRAMA

SECRETARIA MUNICIPAL DE FINANÇAS

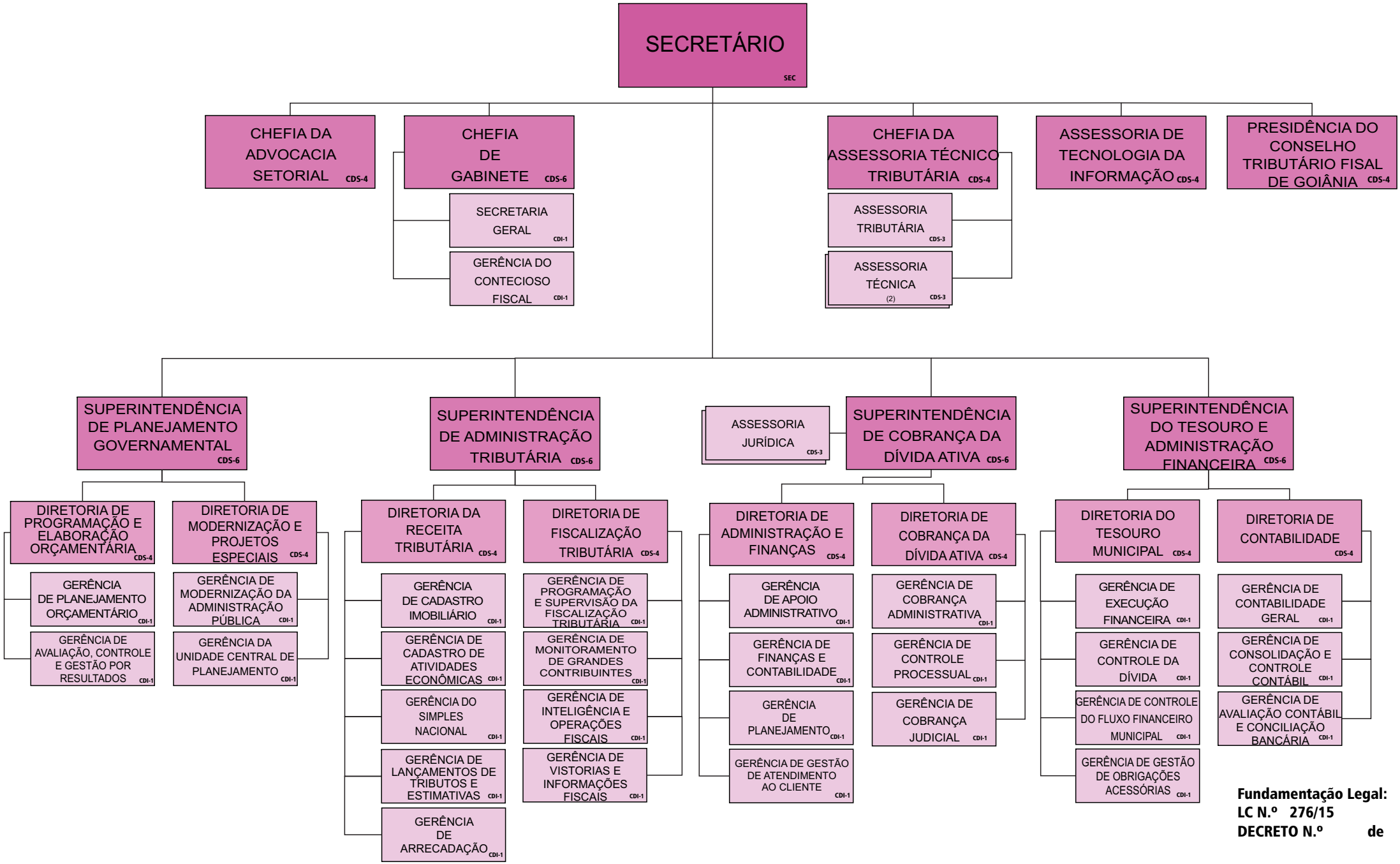

Fundamentação Legal:
LC N.º 276/15
DECRETO N.º de